



FOOTBALL 2020



www.niketeamfootball.com



WHATEVER YOUR GREATNESS









ÍNDICE





08	■	MATCHDAY
38	■	ÁRBITRO
50	■	NIKE PRO
54	■	FIRST LAYER
56	■	TRAINING
80	■	GENERICCS
82	■	LIFESTYLE
88	■	EQUIPACIÓN
102	■	SIZE & CARE

MATCHDAY LINE-UP



10

STRIKE



12

NOVEDAD WOMEN'S STRIKE



14

STRIPED DIVISION III



16

NOVEDAD WOMEN'S STRIPED DIVISION III



18

LEGEND

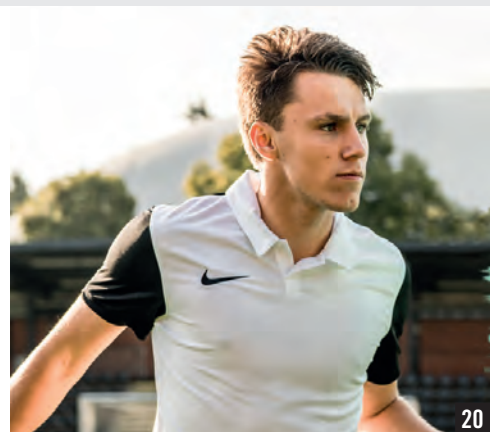

20

NOVEDAD TROPHY IV



PARK DERBY II

22



TIEMPO PREMIER

24



NOVEDAD **PARK VII**

26



NOVEDAD **WOMEN'S PARK VII**

28



NOVEDAD **GARDIEN III**

30



NOVEDAD **PARK IV GK**

34



STRIKE

DISEÑO PENSADO PARA LA VELOCIDAD.



- Tecnología Dri-FIT para mantener la transpirabilidad, la comodidad y la concentración.
- Las mangas de punto elástico se adaptan a tus movimientos.
- Panel de malla en la espalda para una mayor transpirabilidad.
- Cuello en v híbrido inspirado en el look de los profesionales sobre el terreno de juego.
- Mangas raglán sin costuras en los hombros para mover los brazos con libertad.
- Ajuste entallado que se adapta a la forma del cuerpo.
- 100 % poliéster reciclado.

Panel de malla en la espalda para una mayor transpirabilidad



Vista trasera

011



101

463

657

HOMBRE

011 Black/Vivid Pink/(White)

NIÑOS

011 Black/Anthracite/(White)

HOMBRE & NIÑOS

101 White/White/(Black)

463 Royal Blue/Obsidian/(White)

657 University Red/Bright Crimson/(White)

AJ1018 Manga corta

Hombre: S M L XL 2XL

AJ1027 Manga corta

Niños: XS S M L XL

Duración: 01 Enero 2019 - 31 Diciembre 2020





WOMEN'S STRIKE

DISEÑO PENSADO PARA LA VELOCIDAD.



- Tecnología Dri-FIT para mantener la transpirabilidad, la comodidad y la concentración.
- Las mangas de punto elástico se adaptan a tus movimientos.
- Panel de malla en la espalda para una mayor transpirabilidad.
- Cuello en v híbrido inspirado en el look de los profesionales sobre el terreno de juego.
- Mangas raglán sin costuras en los hombros para mover los brazos con libertad.
- Ajuste entallado que se adapta a la forma del cuerpo.
- 100 % poliéster reciclado.



Vista trasera

011



101

463

657

- 011 Black/Vivid Pink/(White)
- 101 White/White/(Black)
- 463 Royal Blue/Obsidian/(White)
- 657 University Red/Bright Crimson/(White)

CN6886 Manga corta
Mujer: XS S M L XL



STRIPED DIVISION III

TRANSPIRABILIDAD PARA EL CAMPO DE JUEGO.



- Tecnología Dri-FIT para mantener la transpirabilidad y la comodidad.
- El cuello en V lleva una cinta en el interior que resulta suave al contacto con la piel.
- El panel posterior de malla mejora la transpirabilidad.
- Las mangas raglán eliminan las costuras en el hombro para permitir un rango de movimiento natural.
- Lleva el logotipo Swoosh bordado en la parte derecha del pecho.
- 100 % poliéster.



Vista trasera

010

060

302

412



463

464

657

658

739

740

010 Black/White/White/(Black)
 060 Anthracite/Black/White/(White)
 302 Pine Green/Black/White/(White)
 412 University Blue/White/Black/(Black)
 463 Royal Blue/Black/White/(White)
 464 Royal Blue/White/Black/(Black)
 657 University Red/Black/White/(White)
 658 University Red/White/Black/(Black)
 739 University Gold/Black/White/(White)
 740 University Gold/Royal Blue/White/(White)

894081 Manga corta
 Hombre: S M L XL 2XL

894087 Manga larga
 Hombre: S M L XL 2XL

894102 Manga corta
 Niños: XS S M L XL

894103 Manga larga
 Niños: XS S M L XL





WOMEN'S STRIPED DIVISION III

TRANSPIRABILIDAD PARA EL CAMPO DE JUEGO.



- Tecnología Dri-FIT para mantener la transpirabilidad y la comodidad.
- El cuello en V lleva una cinta en el interior que resulta suave al contacto con la piel.
- El panel posterior de malla mejora la transpirabilidad.
- Las mangas raglán eliminan las costuras en el hombro para permitir un rango de movimiento natural.
- Lleva el logotipo Swoosh bordado en la parte derecha del pecho.
- 100 % poliéster.



Vista trasera

010

060

414

463

657

719

- 010 Black/White/(Black)
- 060 Anthracite/Black/(White)
- 414 University Blue/University Blue/(Black)
- 463 Royal Blue/Black/(White)
- 657 University Red/White/(Black)
- 719 Tour Yellow/University Gold/(White)

CN6888 Manga corta
Mujer: XS S M L XL

WOMEN'S STRIPED DIVISION III



LEGEND

ESTILO RETRO RÁPIDO HACIA EL FUTURO.



- Tecnología Dri-FIT para mantener la transpirabilidad, la comodidad y la concentración.
- Las inserciones de malla en las axilas y los hombros aportan transpirabilidad.
- El cuello en v híbrido incorpora costuras con cinta para ofrecer un tacto suave.
- Lleva el logotipo Swoosh bordado en la parte derecha del pecho.
- 100 % poliéster reciclado.



Vista trasera

010

100

101

102



302

410

411

463

657

739

- 010 Black/White/Black/(White)
- 100 White/Black/White/(Black)
- 101 White/University Red/University Red/(Black)
- 102 White/Royal Blue/Royal Blue/(Black)
- 302 Pine Green/Action Green/Action Green/(White)
- 410 Midnight Navy/White/White/(White)
- 411 Midnight Navy/Royal Blue/Royal Blue/(White)
- 463 Royal Blue/White/White/(White)
- 657 University Red/White/White/(White)
- 739 University Gold/Black/Black/(Black)

AJ0998 Manga corta
Hombre: S M L XL 2XL

AJ1010 Manga corta
Niños: XS S M L XL





TROPHY IV

ESTILO RETRO RÁPIDO HACIA EL FUTURO.



- Tecnología Dri-FIT para mantener la transpirabilidad, la comodidad y la concentración.
- Las inserciones de malla en las axilas y los hombros aportan transpirabilidad.
- El cuello en v híbrido incorpora costuras con cinta para ofrecer un tacto suave.
- Lleva el logotipo Swoosh bordado en la parte derecha del pecho.
- 100 % poliéster reciclado.



Vista trasera

010

100

302 / 303

El panel frontal estampado presenta un sutil relieve



410

412

463 / 483

657

719

819

HOMBRE

- 010 Black/White/(White)
- 100 White/Black/(Black)
- 303 Pine Green/Gorge Green/(White)
- 410 Midnight Navy/Photo Blue/(White)
- 412 University Blue/Midnight Navy/(White)
- 463 Royal Blue/Midnight Navy/(White)
- 657 University Red/Team Red/(White)
- 719 Tour Yellow/University Gold/(Black)
- 819 Safety Orange/Team Orange/(Black)

NIÑOS

- 010 Black/White/(White)
- 100 White/Black/(Black)
- 302 Pine Green/Gorge Green/(White)
- 410 Midnight Navy/Photo Blue/(White)
- 412 University Blue/Midnight Navy/(White)
- 483 Royal Blue/Midnight Navy/(White)
- 657 University Red/Team Red/(White)
- 719 Tour Yellow/University Gold/(Black)
- 819 Safety Orange/Team Orange/(Black)

BV6725 Manga corta

Hombre: S M L XL 2XL

BV6749 Manga corta

Niños: XS S M L XL



PARK DERBY II

COMODIDAD PARA COMPETIR.



- Tejido Nike Dry que te ayuda a mantener la transpirabilidad y la comodidad.
- El cuello en V lleva una cinta en el interior que resulta suave al contacto con la piel.
- Las mangas cortas montadas proporcionan un ajuste cómodo y clásico.
- Los paneles del hombro en color de contraste confieren el look icónico de Nike Football.
- Lleva el logotipo Swoosh bordado en la parte derecha del pecho.
- 100 % poliéster.



Vista trasera

010

100

302



410

463

547

677

739

- 010 Black/Volt/Volt/(White)
- 100 White/Jersey Gold/Jersey Gold/(Black)
- 302 Pine Green/University Gold/University Gold/(White)
- 410 Midnight Navy/University Gold/University Gold/(White)
- 463 Royal Blue/University Red/University Red/(White)
- 547 Court Purple/White/White/(White)
- 677 Team Red/University Blue/University Blue/(White)
- 739 University Gold/University Red/University Red/(Black)

894312 Manga corta
Hombre: S M L XL 2XL

894322 Manga larga
Hombre: S M L XL 2XL

894116 Manga corta
Niños: XS S M L XL

894117 Manga larga
Niños: XS S M L XL



TIEMPO PREMIER

ENTRENA CON COMODIDAD Y FRESCURA.



- Tecnología Dri-FIT para mantener la transpirabilidad y la comodidad.
- Las mangas raglán eliminan las costuras en el hombro para permitir un rango de movimiento natural.
- Las rayas laterales en color de contraste confieren el look icónico de Nike Football.
- El panel frontal estampado presenta un sutil relieve.
- El panel posterior de malla mejora la transpirabilidad.
- El cuello en V elástico proporciona un ajuste versátil.
- 100 % poliéster.



El panel frontal estampado presenta un sutil relieve



Vista trasera

010

057

100

302

410

411



412

463

464

657

662

739

815

- 010 Black/Black/White/(White)
- 057 Pewter Grey/Pewter Grey/Black/(Black)
- 100 White/White/Black/(Black)
- 302 Pine Green/Pine Green/White/(White)
- 410 Midnight Navy/Midnight Navy/University Red/(White)
- 411 Midnight Navy/Midnight Navy/White/(White)
- 412 University Blue/University Blue/White/(White)
- 463 Royal Blue/Royal Blue/White/(White)
- 464 Royal Blue/Royal Blue/University Gold/(White)
- 657 University Red/University Red/White/(White)
- 662 Vivid Pink/Vivid Pink/Black/(Black)
- 739 University Gold/University Gold/Black/(Black)
- 815 Safety Orange/Safety Orange/Black/(Black)

894230 Manga corta
Hombre: S M L XL 2XL

894248 Manga larga
Hombre: S M L XL 2XL

894111 Manga corta
Niños: XS S M L XL

894113 Manga larga
Niños: XS S M L XL

Duración: 01 Enero 2018 - 31 Diciembre 2021





PARK VII

COMODIDAD PARA LA COMPETICIÓN.



- Tecnología Dri-FIT para mantener la transpirabilidad y la comodidad.
- Panel de malla en la espalda para una mayor transpirabilidad.
- Ajuste entallado a medida.
- 100 % poliéster reciclado.



Vista trasera

010

100

302

354

410

412

463



547

635

657

677

702

719

729

819

- | | |
|-----------------------------|------------------------------|
| 010 Black/(White) | 635 Bright Crimson/(Black) * |
| 100 White/(Black) | 657 University Red/(White) |
| 302 Pine Green/(White) | 677 Team Red/(White) |
| 354 Hyper Turq/(Black) * | 702 Volt/(Black) |
| 410 Midnight Navy/(White) | 719 Tour Yellow/(Black) |
| 412 University Blue/(White) | 729 Jersey Gold/(Black) * |
| 463 Royal Blue/(White) | 819 Safety Orange/(Black) |
| 547 Court Purple/(White) * | |

* Not available in Manga larga

BV6708 Manga corta
Hombre: S M L XL 2XL

BV6706 Manga larga
Hombre: S M L XL 2XL

BV6741 Manga corta
Niños: XS S M L XL

BV6740 Manga larga
Niños: XS S M L XL

PARK VII





WOMEN'S PARK VII

PARK VII JERSEY



COMODIDAD PARA LA COMPETICIÓN.

- Tecnología Dri-FIT para mantener la transpirabilidad y la comodidad.
- Malla en la espalda para una mayor transpirabilidad.
- Ajuste entallado a medida.
- 100 % poliéster reciclado.



Vista trasera

010 100 341 354 410 412 463 547 657 719

- | | |
|---------------------------|-----------------------------|
| 010 Black/(White) | 412 University Blue/(White) |
| 100 White/(Black) | 463 Royal Blue/(White) |
| 341 Pine Green/(White) | 547 Court Purple/(White) |
| 354 Hyper Turq/(Black) | 657 University Red/(White) |
| 410 Midnight Navy/(White) | 719 Tour Yellow/(Black) |

BV6728 Manga corta
Mujer: XS S M L XL

PARK III KNIT SHORT



TRANSPIRABILIDAD Y COMODIDAD.

- Tecnología Dri-FIT para mantener la transpirabilidad, la comodidad y la concentración.
- Cintura elástica forrada con malla para más transpirabilidad.
- Ajuste entallado a medida.
- 100 % poliéster reciclado.



Vista trasera

010 100 410 412 463 657 677 719

- | | |
|-----------------------------|----------------------------|
| 010 Black/(White) | 463 Royal Blue/(White) |
| 100 White/(Black) | 657 University Red/(White) |
| 410 Midnight Navy/(White) | 677 Team Red/(White) |
| 412 University Blue/(White) | 719 Tour Yellow/(Black) |

BV6860
Mujer: XS S M L XL





GARDIEN III



GARDIEN JERSEY

- Tecnología Dri-FIT para mantener la transpirabilidad, la comodidad y la concentración.
- Tejido flexible en las mangas para proporcionar libertad de movimiento y parar todos los tiros.
- Ajuste entallado a medida.
- 100 % poliéster reciclado.



BV6714 Manga corta
Hombre: S M L XL 2XL

BV6711 Manga larga
Hombre: S M L XL 2XL

BV6743 Manga larga
Niños: XS S M L XL

MANGA CORTA
398 Green Strike/Light Green Spark/(Green Spark)
477 Team Royal/Blue Spark/(Team Royal)
803 Total Orange/Brilliant Orange/(Team Orange)

MANGA LARGA
398 Green Spark/Light Green Spark/(Green Spark)
406 Team Royal/Blue Spark/(Team Royal)
803 Team Orange/Brilliant Orange/(Team Orange)

NIÑOS
398 Green Strike/Light Green Spark/(Green Spark)
477 Team Royal/Blue Spark/(Team Royal)
891 Team Orange/Brilliant Orange/(Team Orange)

LEAGUE KNIT II SHORT

- Tecnología Dri-FIT para mantener la transpirabilidad, la comodidad y la concentración.
- Cintura elástica y cordón.



- Franjas de malla en la parte inferior de las piernas para una mayor transpirabilidad.
- 100 % poliéster reciclado.

BV6852
Hombre: S M L XL 2XL

BV6863
Niños: XS S M L XL

329 Green Spark/Black/(Black)
477 Team Royal/White/(White)
891 Team Orange/Black/(Black)

MATCHFIT SOCKS



- Tecnología Dri-FIT para mantener los pies secos y cómodos.
- Amortiguación en zonas de gran desgaste para añadir durabilidad y absorber los impactos.
- Diseño anatómico específico para cada pie para ofrecer un ajuste natural.
- 92 % poliéster, 5 % algodón, 3 % spandex

CV1956 Unisex
XS: Eur 30-34 | S: Eur 34-38 | M: Eur 38-42 | L: Eur 42-46 | XL: Eur 46-50
XS: UK 12-2 | S: UK 2-5 | M: UK 5.5-7.5 | L: UK 8-11 | XL: UK 11-14.5

Este producto solo se puede pedir en múltiplos de 6 pares.
329 Green Spark/(Black)
477 Team Royal/(White)
891 Team Orange/(Black)



PADDED GOALKEEPER TIGHT



COMODIDAD Y CAPILARIZACIÓN DEL SUDOR EN UN DISEÑO ACOLCHADO.

- Acolchado articulado en las caderas para proporcionar una absorción de impactos flexible.
- Tecnología Dri-FIT para mantener la transpirabilidad, la comodidad y la concentración.
- 80 % poliéster, 20 % spandex.



Vista trasera

010

010 Black/Black/(White)

CV0045

Hombre: S M L XL 2XL

CV0050

Niños: XS S M L XL



PADDED GOALKEEPER SHORT



COMODIDAD Y CAPILARIZACIÓN DEL SUDOR EN UN DISEÑO ACOLCHADO.

- Acolchado articulado en las caderas para proporcionar una absorción de impactos flexible.
- Tecnología Dri-FIT para mantener la transpirabilidad, la comodidad y la concentración.
- 80 % poliéster, 20 % spandex.



Vista trasera

010

010 Black/Black/(White)

CV0053

Hombre: S M L XL 2XL

CV0057

Niños: XS S M L XL





NOVEDAD

PARK IV GK

MANTÉN LA TRANSPIRABILIDAD Y DEFIENDE LA PORTERÍA.

DRI-FIT
STAY COOL

- Malla en la parte posterior para mantener la frescura cuando el partido se intensifica.
- Tecnología Dri-FIT para mantener la transpirabilidad, la comodidad y la concentración.
- Ajuste entallado a medida.
- 100 % poliéster reciclado.



Vista trasera

010

052



463

702

819

010 Black/White/(White)
052 Pewter Grey/White/(Black)
463 Royal Blue/White/(White)
702 Volt/White/(Black)
819 Safety Orange/White/(Black)

CJ6066 Manga larga
Hombre: S M L XL 2XL

CJ6072 Manga corta
Niños: XS S M L XL

PARK IV GK





ÁRBITRO



2 bolsillos grandes en el pecho ofrecen almacenamiento seguro con cierres de cinta interior

ÁRBITRO

NIKE DRY REFEREE TOP



PREPARADO PARA EL CAMPO.

- Tejido Nike Dry que capilariza el sudor de la piel para que se evapore más rápido, y así mantener la transpirabilidad, la comodidad y la concentración.
- 2 bolsillos grandes en el pecho ofrecen almacenamiento seguro con cierres de cinta interior.
- Toques de color a lo largo del cuello para un contraste sutil.
- 100 % poliéster.



Vista trasera

010

060

354

551

703

819

- 010 Black/Anthracite/(Anthracite)
- 060 Anthracite/Dark Grey/(Dark Grey)
- 354 Hyper Turq/Green Glow/(Hyper Turq)
- 551 Vivid Purple/Bright Violet/(Vivid Purple)
- 703 Volt/Electric Green/(Volt)
- 819 Safety Orange/Total Orange/(Safety Orange)

AA0735 Manga corta

Hombre: XS S M L XL 2XL

AA0736 Manga larga

Hombre: XS S M L XL 2XL

Duración: 01 Junio 2018 - 31 Marzo 2022

NIKE DRY REFEREE SHORT



ASEGURA EL AJUSTE. PREPÁRATE PARA LA ACCIÓN.

- Tejido Nike Dry para mantener la transpirabilidad, la comodidad y la concentración.
- 3 bolsillos para guardar artículos imprescindibles durante los partidos.
- Doblado por encima de la rodilla para un gran rango de movimiento.
- Bolsillo trasero con cierre de velcro para más seguridad.
- Cordón que proporciona un ajuste personalizable de perfil bajo.
- 100 % poliéster.

3 bolsillos para guardar artículos imprescindibles durante los partidos



Vista trasera

010

- 010 Black/Black/(Anthracite)

AA0737

Hombre: XS S M L XL 2XL

Duración: 01 Enero 2018 - 31 Marzo 2022

CLASSIC SOCK



DISEÑO CLÁSICO, RENDIMIENTO CÓMODO.

- Tecnología Dri-FIT que mantiene los pies secos y cómodos.
- Amortiguación en las zonas de gran desgaste para absorber los impactos.
- Puente del pie dinámico para un mejor ajuste y sensación de firmeza.
- El diseño anatómico específico para cada pie proporciona un ajuste más natural.
- 97 % nylon, 3 % spandex.



017

- 017 Black/(Anthracite)

SX5728 Unisex

XS: Eur 30-34 | S: Eur 34-38 | M: Eur 38-42 | L: Eur 42-46 | XL: Eur 46-50
XS: UK 12-2 | S: UK 2-5 | M: UK 5.5-7.5 | L: UK 8-11 | XL: UK 11-14.5

Duración: 01 Enero 2017 - 31 Diciembre 2020

Este producto solo se puede pedir en múltiplos de 6 pares.





PARK LITTLE KIDS SET

PARA JUGAR CON COMODIDAD.



- Tecnología Dri-FIT para mantener la transpirabilidad y la comodidad.
- Malla en la parte trasera de la camiseta para proporcionar ventilación.
- Cintura elástica en el pantalón corto con forro de malla para aportar transpirabilidad.
- Ajuste estándar para un toque holgado y cómodo.
- 100 % poliéster reciclado.

*Ajuste estándar
para un toque
holgado y cómodo*



Vista trasera

010

100

302

410

463

657

- 010 Black/Black/(White)
- 100 White/White/(Black)
- 302 Pine Green/Pine Green/(White)
- 410 Midnight Navy/Midnight Navy/(White)
- 463 Royal Blue/Royal Blue/(White)
- 657 University Red/University Red/(White)

CD2244

Niños: XS S M L XL

PARK LITTLE KIDS SET

VENOM II WOVEN SHORT

Sin slip



PURA TRANSPIRABILIDAD.

- Tecnología Dri-FIT para mantener la transpirabilidad y la comodidad.
- Cordón que proporciona un ajuste personalizable de perfil bajo.
- El gráfico estampado en toda la prenda presenta un sutil relieve.
- Cintura forrada con malla en color de contraste.
- Icónicas rayas laterales Nike Football confeccionadas en tejido de malla transpirable.
- El gráfico estampado presenta un sutil relieve.
- 100 % poliéster.



Vista trasera

010

100

302



463

547

657

- 010 Black/White/White/(White)
- 100 White/White/Black/(Black)
- 302 Pine Green/White/White/(White)
- 463 Royal Blue/White/White/(White)
- 547 Court Purple/White/White/(White)
- 657 University Red/White/Black/(White)

894331

Hombre: S M L XL 2XL

894128

Niños: XS S M L XL

LASER IV WOVEN SHORT

Sin slip



SOBREPASA TUS LÍMITES.

- Tecnología Dri-FIT para mantener la transpirabilidad, la comodidad y la concentración
- Tejido elástico en cuatro direcciones que se mueve contigo en el terreno de juego.
- Las bandas laterales de malla aportan transpirabilidad.
- La cintura elástica con cordón plano ofrece un ajuste personalizado.
- Aberturas en el dobladillo que te permiten una mayor libertad de movimiento.
- Lleva el logotipo Swoosh bordado en la pernera izquierda.
- 100 % poliéster.

Las bandas laterales de malla aportan transpirabilidad



Vista trasera

010

100

302



410

412

463

657

010 Black/Black/(White)

100 White/White/(Black)

302 Pine Green/Pine Green/(White)

410 Midnight Navy/Midnight Navy/(White)

412 University Blue/University Blue/(White)

463 Royal Blue/Royal Blue/(White)

657 University Red/University Red/(White)

AJ1245

Hombre: S M L XL 2XL

AJ1261

Niños: XS S M L XL

S H O R T S



LEAGUE KNIT II SHORT

Sin slip



COMODIDAD Y TRANSPIRABILIDAD PARA EL DÍA DEL PARTIDO.

- Tecnología Dri-FIT para mantener la transpirabilidad, la comodidad y la concentración.
- Franjas de malla en la parte inferior de las piernas para una mayor transpirabilidad.
- Ajuste entallado a medida.
- Cintura elástica y cordón.
- 100 % poliéster reciclado.



Vista trasera

010

100

302



410

463

657

- 010 Black/White/(White)
- 100 White/Black/(Black)
- 302 Pine Green/White/(White)
- 410 Midnight Navy/White/(White)
- 463 Royal Blue/White/(White)
- 657 University Red/White/(White)

BV6852

Hombre: S M L XL 2XL

BV6863

Niños: XS S M L XL



PARK III SHORT

Sin slip

TRANSPIRABILIDAD Y COMODIDAD.



- Tecnología Dri-FIT para mantener la transpirabilidad, la comodidad y la concentración.
- Cintura elástica forrada con malla para más transpirabilidad.
- Ajuste entallado a medida.
- 100 % poliéster reciclado.



Vista trasera

010

017

100

302



354

410

412

463

635

657



677

702

719

739

819

010 Black/(White)
 017 Pewter Grey/(Black)
 100 White/(Black)
 302 Pine Green/(White)
 354 Hyper Turq/(Black)
 410 Midnight Navy/(White)
 412 University Blue/(White)
 463 Royal Blue/(White)

635 Bright Crimson/(Black)
 657 University Red/(White)
 677 Team Red/(White)
 702 Volt/(Black)
 719 Tour Yellow/(Black)
 739 University Gold/(Black)
 819 Safety Orange/(Black)

BV6855

Hombre: S M L XL 2XL

BV6865

Niños: XS S M L XL

SHORTS



MATCHFIT SOCK



TRANSPIRABILIDAD Y COMODIDAD.

- Tecnología Dri-FIT para mantener la transpirabilidad, la comodidad y la concentración.
- Cintura elástica forrada con malla para más transpirabilidad.
- Ajuste entallado a medida.
- 100 % poliéster reciclado.



010 Black/(White)
 100 White/(Black)
 302 Pine Green/(White)
 354 Hyper Turq/(Black)
 412 University Blue/(Midnight Navy)

463 Royal Blue/(White)
 635 Bright Crimson/(Black)
 657 University Red/(White)
 719 Tour Yellow/(Black)

CV1956 Unisex

XS: Eur 30-34 | S: Eur 34-38 | M: Eur 38-42 | L: Eur 42-46 | XL: Eur 46-50
 XS: UK 12-2 | S: UK 2-5 | M: UK 5.5-7.5 | L: UK 8-11 | XL: UK 11-14.5

Este producto solo se puede pedir en múltiplos de 6 pares.

CLASSIC II SOCK

DISEÑO CLÁSICO, RENDIMIENTO CÓMODO.



- Tecnología Dri-FIT que mantiene los pies secos y cómodos.
- Amortiguación en las zonas de gran desgaste para absorber los impactos.
- Puente del pie dinámico para un mejor ajuste y sensación de firmeza.
- El diseño anatómico específico para cada pie proporciona un ajuste más natural.
- 97 % nylon, 3 % spandex.



010



057



100



101



302



411



412



463



545



648



670



702



719



739



816

010 Black/(White)
057 Pewter Grey/ (Black)
100 White/(Black)
101 White/(Royal Blue)
302 Pine Green/(White)
411 Midnight Navy/(White)
412 University Blue/(White)
463 Royal Blue/(White)

545 Court Purple/(White)
648 University Red/(White)
670 Team Red/(White)
702 Volt/(Black)
719 Tour Yellow/(Black)
739 University Gold/(Black)
816 Safety Orange/(Black)

SX5728 Unisex

XS: Eur 30-34 | **S:** Eur 34-38 | **M:** Eur 38-42 | **L:** Eur 42-46 | **XL:** Eur 46-50
XS: UK 12-2 | **S:** UK 2-5 | **M:** UK 5.5-7.5 | **L:** UK 8-11 | **XL:** UK 11-14.5

Este producto solo se puede pedir en múltiplos de 6 pares.

STIRRUP SOCK

DISEÑO TRANSPIRABLE.

- Cinturilla elástica en la parte inferior.
- Talla S equivalente a S/M.
- Talla L equivalente a L/XL.
- 88 % nylon; 9 % poliéster, 3 % spandex.



Talla S equivalente a
S/M
Talla L equivalente a
L/XL



Vista trasera

010



100



410



463



657

- 010 Black/(White)
- 100 White/(Black)
- 410 Midnight Navy/(White)
- 463 Royal Blue/(White)
- 657 University Red/(White)

SX5731 Unisex

S: Eur 34-42 (sizes S-M) | L: Eur 42-50 (sizes L-XL)
S: UK 2-7.5 (sizes S-M) | L: UK 8-14.5 (sizes L-XL)

Este producto solo se puede pedir en múltiplos de 6 pares.



LEG SLEEVES

SQUAD LEG SLEEVE



AJUSTE SEGURO PARA EL CAMPO.

- Diseño que capilariza el sudor para mantener la transpirabilidad y la comodidad.
- Ajuste seguro para mantener las espinilleras en su sitio.
- Tejido de malla para añadir ventilación.
- 95 % poliéster, 5 % spandex.



010



100



410



463



657

- 010 Black/(White)
- 100 White/(Black)
- 410 Midnight Navy/(White)
- 463 Royal Blue/(White)
- 657 University Red/(White)

SK0033 Unisex

S / M: Eur 34-42	L / XL: Eur 42-50
S / M: UK 2-7.5	L / XL: UK 8-14.5

Este producto solo se puede pedir en múltiplos de 6 pares.



NIKE PRO

COMPRESSION CREW LONG SLEEVE TOP



AJUSTE CEÑIDO DE SECADO RÁPIDO.

- Tecnología Dri-FIT para mantener la transpirabilidad, la comodidad y la concentración.
- Cinta en el cuello con estampado "NIKE" repetido para una mayor durabilidad.
- Doblado dividido hacia el frente.
- Ajuste ceñido que se adapta al cuerpo.
- 91 % poliéster, 9 % spandex.



Vista trasera

010

068



100

480

- 010 Black/(White)
- 068 Smoke Grey/Light Smoke Grey/(Black)
- 100 White/(Black)
- 480 Game Royal/(Black)

BV5588

Hombre: S M L XL 2XL

Duración: 01 Enero 2020 - 31 Diciembre 2020



COMPRESSION MOCK LONG SLEEVE TOP



AJUSTE CEÑIDO DE SECADO RÁPIDO.

- Tecnología Dri-FIT para mantener la transpirabilidad, la comodidad y la concentración.
- Cinta en el cuello con estampado "NIKE" repetido para una mayor durabilidad.
- Ajuste ceñido que se adapta al cuerpo.
- Doblado dividido hacia el frente.
- Inscripción "NIKE PRO" en la parte delantera del dobladillo derecho.
- 91 % poliéster, 9 % spandex.



Vista trasera

010

010 Black/White/(White)

BV5592

Hombre: S M L XL 2XL

Duración: 01 Enero 2020 - 31 Diciembre 2020

NIKE PRO

Duración: 01 Enero 2020 - 31 Diciembre 2020



COOL COMPRESSION 6" SHORT



AJUSTE CEÑIDO Y SUAVE DE SECADO RÁPIDO.

- Tecnología Dri-FIT para mantener la transpirabilidad, la comodidad y la concentración.
- Costuras planas y suaves y ajuste de compresión que se adapta al cuerpo para proporcionar confianza, un look sin distracciones y una capa base ideal.
- Diseño actualizado con una cintura ligeramente más alta con ventilación para una mayor transpirabilidad y una confección más gruesa para una sujeción mejorada.
- Ajuste ceñido que se adapta al cuerpo.
- Estampado "NIKE PRO" en la cintura.
- 90 % poliéster, 10 % spandex.



Vista trasera

010

085

100

010 Black/(White)

085 Smoke Grey/Light Smoke Grey/(Black)

100 White/(Black)

BV5635

Hombre: S M L XL 2XL



BRAS

ALPHA BRA

FORMA NATURAL. DISEÑO CÓMODO.

- Copas para mantener la forma natural.
- Perforaciones para una mayor transpirabilidad donde más la necesitas.
- Cierre de hebilla regulable en la parte posterior para ponerlo y quitarlo fácilmente.



- Tecnología Dri-FIT para mantener la transpirabilidad y la comodidad.
- Diseño de espalda cruzada modificada para moverte con libertad.
- 79 % nylon, 21 % spandex.



Vista trasera

010 Black/(White)

010

AJ0340

S: Eur 34-42 (sizes S-M)
S: UK 2-7.5 (sizes S-M)

L: Eur 42-50 (sizes L-XL)
L: UK 8-14.5 (sizes L-XL)

VICTORY BRA

EL SUJETADOR DE SUJECIÓN MEDIA PERFECTO.

- Diseño de compresión para ofrecer sujeción en actividades de impacto medio.
- Espalda cruzada para ofrecer libertad de movimiento.



- Ajuste ceñido que se adapta al cuerpo.
- Banda elástica bajo el pecho.
- 82 % poliéster reciclado., 18 % spandex.



Vista trasera

010 Black/Black/(White)

100 White/Black/(Black)

010

100

BV3900

S / M: Eur 34-42
S / M: UK 2-7.5

L / XL: Eur 42-50
L / XL: UK 8-14.5

FIRST LAYER



PARK FIRST LAYER

PRIMERA CAPA. CAPA RÁPIDA.



- Tecnología Dri-FIT para mantener la transpirabilidad, la comodidad y la concentración.
- El tejido elástico tiene una cara suave que constituye una capa inferior de baja fricción.
- Las aberturas invisibles para los pulgares permanecen ocultas cuando no se usan.
- El ajuste ceñido ofrece un look y una sensación optimizados.
- Mangas raglán sin costuras en los hombros para mover los brazos con libertad.
- Logotipo Swoosh estampado por transferencia térmica en el centro del pecho.
- 100 % poliéster.

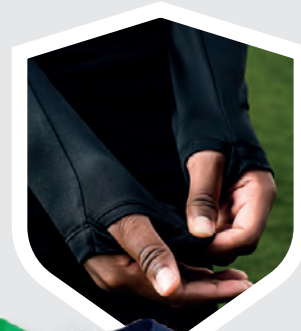

Vista trasera

010

057

100

302

329

410



412

463

547

635

657

702

719

819

Las aberturas invisibles para los pulgares permanecen ocultas cuando no se usan

010 Black/(White)
057 Pewter Grey/(White)
100 White/(Cool Grey)
302 Pine Green/(White)
329 Green Spark/(Black) *
410 Midnight Navy/(White)
412 University Blue/(White)
463 Royal Blue/(White)
547 Court Purple/(White)

635 Bright Crimson/(Black) **
657 University Red/(White)
702 Volt/(Black)
719 Tour Yellow/(Black)
819 Safety Orange/(White)

* No disponible para Hombres
** No disponible para Niños

AV2609
Hombre: S M L XL 2XL

AV2611
Niños: XS S M L XL

Duración: 01 Enero 2019 - 31 Diciembre 2023

ACADEMY 19





TRAINING TOP



TEJIDO AIREADO PARA OPTIMIZAR TU RENDIMIENTO.

- Tecnología Dri-FIT para mantener la transpirabilidad, la comodidad y la concentración.
- Paneles de malla en la espalda y los laterales que aportan transpirabilidad.
- El tejido elástico tiene una sutil textura acanalada.
- Las mangas raglán no tienen costuras en los hombros.
- La cinta en la parte posterior del cuello aumenta la comodidad.
- El diseño del logotipo Swoosh está bordado.
- 100 % poliéster reciclado.

*Paneles de malla
en la espalda y los laterales
que aportan transpirabilidad*



Vista trasera

060

404

671

702

060 Anthracite/White/(White)

404 Marina/White/(White)

671 Bright Crimson/White/(White)

702 Volt/White/(White)

AJ9088

Hombre: S M L XL 2XL

AJ9261

Niños: XS S M L XL

POLO



AJUSTE CLÁSICO. COMODIDAD PRÁCTICA.

- Tecnología Dri-FIT para mantener la transpirabilidad, la comodidad y la concentración.
- Las bandas laterales de malla aportan transpirabilidad.
- El cuello con tapeta oculta ofrece un look depurado.
- Las costuras del cuello cuentan con cintas para ofrecer un tacto suave.
- Las mangas raglán no tienen costuras en los hombros.
- El diseño del logotipo Swoosh está bordado.
- 100 % poliéster reciclado.



Vista trasera

060

404

671

702

060 Anthracite/Anthracite/White/(White)

404 Marina/Marina/White/(White)

671 Bright Crimson/Bright Crimson/White/(White)

702 Volt/Volt/White/(White)

BQ1496

Hombre: S M L XL 2XL

BQ1500

Niños: XS S M L XL

DRILL TOP



CALIDEZ DONDE TÚ QUIERAS.

- Tecnología Dri-FIT para mantener la transpirabilidad, la comodidad y la concentración.
- Tejido del cuerpo cepillado para una mayor calidez y comodidad.
- Las mangas raglán se adaptan fácilmente a tus movimientos.
- Las bandas laterales de malla aportan transpirabilidad.
- Las aberturas invisibles para los pulgares permanecen ocultas cuando no se usan.
- La cremallera de 1/4 te permite regular la ventilación.
- El diseño del logotipo Swoosh está bordado.
- 100 % poliéster.



Vista trasera

060

404

671

702

AJ9094

Hombre: S M L XL 2XL

AJ9273

Niños: XS S M L XL

KNIT TRACK JACKET



COMODIDAD CLÁSICA. ESTILO ICÓNICO.

- Tecnología Dri-FIT para mantener la transpirabilidad, la comodidad y la concentración.
- Puños, cuello y dobladillo elásticos que ayudan a retener el calor.
- Cremallera delantera completa para ponérsela y quitársela fácilmente.
- Bolsillos laterales con cremallera para guardar tus pertenencias.
- El diseño del logotipo Swoosh está bordado.
- 100 % poliéster.



Vista trasera

060

404

671

702

060 Anthracite/White/(White)

404 Marina/White/(White)

671 Bright Crimson/White/(White)

702 Volt/White/(White)

AJ9180

Hombre: S M L XL 2XL

AJ9289

Niños: XS S M L XL

Bolsillos laterales para que guardes tus básicos



Vista trasera

060

451

KNIT SHORT



TRANSPIRABLE Y LLAMATIVO.

- Tejido Nike Breathe para mantener la transpirabilidad y la frescura.
- Bolsillos laterales para que guardes tus básicos
- Bandas laterales de malla que aportan ventilación
- La cintura elástica tiene un cordón de perfil bajo.
- 100 % poliéster."

BQ5810

Hombre: S M L XL 2XL

BQ5812

Niños: XS S M L XL



Vista trasera

060

451

KNIT PANT



DISEÑO PARA LA VELOCIDAD.

- Tecnología Dri-FIT para mantener la transpirabilidad, la comodidad y la concentración.
- El tejido elástico proporciona un ajuste perfecto.
- Cremalleras en el dobladillo para cambiarte rápida y fácilmente.
- Las bandas laterales de malla aportan transpirabilidad.
- Bolsillos laterales con cremallera para guardar tus pertenencias.
- La cintura elástica tiene un cordón de perfil bajo.
- 100 % poliéster reciclado.

AJ9181

Hombre: S M L XL 2XL

AJ9291

Niños: XS S M L XL



Vista trasera

060

451

WOVEN PANT



PROTECCIÓN TÉCNICA

- Tecnología Dri-FIT para mantener la transpirabilidad y la comodidad.
- Bolsillos con cremallera para guardar objetos con seguridad.
- La cintura elástica con cordón ofrece un ajuste personalizado.
- 100 % poliéster.

BV5836

Hombre: S M L XL 2XL

BV5840

Niños: XS S M L XL

060 Anthracite/White/(White)

451 Obsidian/White/(White)

WOVEN TRACK JACKET



SLIM CUT, FAST FEEL.

- Dri-FIT technology helps you stay dry, comfortable and focused.
- Elastic cuffs help hold sleeves in place.
- Full front zipper provides easy on-and-off.
- Side pockets provide a place to warm your hands.
- Swoosh design trademarks are embroidered.
- 100% polyester.

www.niketeamfootball.com



Vista trasera

060

404



671

702

- 060 Anthracite/Black/White/(White)
- 404 Marina/Obsidian/White/(White)
- 671 Bright Crimson/White/(White)
- 702 Volt/Black/White/(White)

AJ9129

Hombre: S M L XL 2XL

AJ9288

Niños: XS S M L XL

ACADEMY 18





El panel posterior de malla
mejora la ventilación



TRAINING TOP

COMODIDAD Y FRESCURA.

- Tejido Nike Dry que te ayuda a mantener la transpirabilidad y la comodidad.
- El panel posterior de malla mejora la ventilación.
- Mangas raglán para disfrutar de un rango de movimiento natural.
- La cinta en la nuca evita las distracciones.
- 100 % poliéster.

893693

Hombre: S M L XL 2XL

893750

Niños: XS S M L XL



DRILL TOP

PROTECCIÓN ADAPTABLE.

- Tejido Nike Dry que te ayuda a mantener la transpirabilidad y la comodidad.
- El diseño de cremallera de 1/4 con cuello alto permite personalizar la ventilación.
- Mangas raglán para un rango de movimiento natural.
- Panel trasero con caída para brindar más cobertura.
- Tiras en los hombros cortadas y cosidas que confieren un look emblemático muy propio del fútbol.
- 100 % poliéster.

893624

Hombre: S M L XL 2XL

893744

Niños: XS S M L XL



KNIT TRACK JACKET

CORTE ENTALLADO Y AJUSTE FIRME.

- El tejido Nike Dry capilariza el sudor para ayudarte a mantener la transpirabilidad y la comodidad.
- El ajuste entallado y ceñido proporciona un look estilizado.
- Los bolsillos laterales con cremallera son muy cómodos para guardar objetos pequeños.
- El cuello alto con forro de malla ofrece una protección cómoda.
- La cremallera completa en la parte delantera te permite ponerte y quitarte la chaqueta fácilmente.
- Los puños elásticos mantienen la chaqueta en su posición mientras te mueves.
- 100 % poliéster.

893701

Hombre: S M L XL 2XL

893751

Niños: XS S M L XL



POLO

MÁXIMO RENDIMIENTO EN UN DISEÑO CLÁSICO Y CÓMODO.

- El tejido Nike Dry capilariza el sudor para una mayor transpirabilidad y comodidad.
- Las rayas laterales de malla mejoran la transpirabilidad.
- La tapeta oculta de tres botones permite personalizar la ventilación.
- Las mangas montadas proporcionan un ajuste cómodo.
- La cinta en la nuca aporta una sensación suave.
- Las aberturas laterales permiten un rango de movimiento óptimo.
- 100 % poliéster.

899984

Hombre: S M L XL 2XL

899991

Niños: XS S M L XL



Vista trasera

010

100

361

451

463

657

719



Vista trasera

010

100

361

451

463

657

719



Vista trasera

010

100

361

451

463

657

719



Vista trasera

010

100

361

451

463

657

719

Las rayas laterales de malla mejoran la transpirabilidad

010 Black/Anthracite/(White)

100 White/Black/(Black)

361 Green Spark/Pine Green/(White)

451 Obsidian/Royal Blue/(White)

463 Royal Blue/Obsidian/(White)

657 University Red/Gym Red/(White)

719 Tour Yellow/Anthracite/(Black)

WOVEN TRACK SUIT

PROTECCIÓN LIGERA Y COMODIDAD CON ABSORCIÓN DEL SUDOR.

- Tejido Nike Dry que te ayuda a mantener la transpirabilidad y la comodidad.
- Mangas raglán para disfrutar de un rango de movimiento natural.
- Puños elásticos para que la chaqueta no se mueva de su sitio.
- Bolsillos con cremallera en la chaqueta y el pantalón para un almacenamiento seguro.
- Panel trasero con caída para brindar más cobertura.
- El pantalón incorpora aberturas con cremallera en las perneras para ponérselo y quitárselo con facilidad.
- La cintura elástica con cordón permite personalizar el ajuste.
- 100 % poliéster.



- 010 Black/Black/Anthracite/(White)
 100 White/Black/Black/(Black)
 361 Green Spark/Black/Pine Green/(White)
 451 Obsidian/Obsidian/Royal Blue/(White)
 463 Royal Blue/Obsidian/Obsidian/(White)
 657 University Red/Black/Gym Red/(White)
 719 Tour Yellow/Black/Anthracite/(Black)

893709
 Hombre: S M L XL 2XL

893805
 Niños: XS S M L XL

HOODIE



CALIDEZ SUAVE QUE CAPILARIZA EL SUDOR.

- Tejido Nike Dry que capilariza el sudor de la piel.
- Ajuste de alto rendimiento con capucha que está optimizado para un estilo de fútbol entallado y moderno.
- Interior cepillado para una mayor calidez y suavidad.
- Las mangas raglán eliminan las costuras en el hombro para permitir un rango de movimiento natural.
- Icónicas rayas Nike Football que acentúan las mangas.
- 100 % poliéster.



Vista trasera

010

100

361

451

463

657

719

010 Black/Anthracite/(White)

100 White/Black/(Black)

361 Green Spark/Pine Green/(White)

451 Obsidian/Royal Blue/(White)

463 Royal Blue/Obsidian/(White)

657 University Red/Gym Red/(White)

719 Tour Yellow/Anthracite/(Black)

AH9608

Hombre: S M L XL 2XL

AJ0109

Niños: XS S M L XL

RAIN JACKET



COBERTURA PERSONALIZADA.

- El tejido Ripstop repele la llovizna y resiste el viento.
- Capucha estructurada que se puede enrollar cuando no se necesita.
- Panel trasero con cordones regulables para mayor cobertura.
- Velcro en las mangas para ajustar el tamaño del puño.
- Bolsillos con cremallera en las manos para guardar cosas de forma segura.
- Cremallera completa en la parte delantera para quitártela y ponértela fácilmente.
- 100 % poliéster.



Vista trasera

010

451

010 Black/Black/(White)

451 Obsidian/Obsidian/(White)

893796

Hombre: S M L XL 2XL

893819

Niños: XS S M L XL

El tejido Ripstop repele la llovizna y resiste el viento

WINTER JACKET

PRENDA DE ABRIGO CON BOLSILLOS.

- Tejido Nike Dry que te ayuda a mantener la transpirabilidad y la comodidad.
- Bolsillos con cremallera en las manos y bolsillo en el pecho para guardar cosas de forma segura.
- Panel trasero con cordones regulables para mayor cobertura.
- Capucha estructurada con visera para brindar cobertura.
- Velcro en las mangas para ajustar el tamaño del puño.
- Cremallera completa en la parte delantera para quitártela y ponértela fácilmente.
- 100 % poliéster.



Vista trasera

010

451

893798

Hombre: S M L XL 2XL

893827

Niños: XS S M L XL

010 Black/Black/(White)

451 Obsidian/Obsidian/(White)

SHIELD DRILL TOP

VELOCIDAD PARA LA LLUVIA.

- El tejido es resistente a la lluvia y el viento.
- El ajuste de alto rendimiento y las mangas raglán permiten un rango de movimiento natural.
- La cremallera de 1/4 permite personalizar la protección.
- El cuello alto ofrece una mayor protección.
- Lleva el logotipo Swoosh estampado por transferencia térmica en el lado derecho del pecho.
- 100 % poliéster.

*La cremallera de 1/4
permite personalizar
la protección*



Vista trasera

010

451

893800

Hombre: S M L XL 2XL

893831

Niños: XS S M L XL

010 Black/Black/(White)

451 Obsidian/Obsidian/(White)



Vista trasera

010

451

TECH PANT



PROTECCIÓN CON CAPILARIZACIÓN DEL SUDOR.

- Tejido Nike Dry que te ayuda a mantener la transpirabilidad y la comodidad.
- El corte entallado con perneras ceñidas reduce el volumen de la prenda.
- Los bolsillos laterales con cremallera son un lugar seguro para guardar objetos.
- La cintura elástica con cordón permite personalizar el ajuste.
- Las rayas laterales cortadas y cosidas ofrecen un look que transmite la velocidad del fútbol.
- 100 % poliéster.

893652

Hombre: S M L XL 2XL

893746

Niños: XS S M L XL

Los bolsillos laterales con cremallera son muy cómodos para guardar objetos



Vista trasera

010

451

3/4 TECH PANT



DISEÑADO PARA LA VELOCIDAD.

- En tejido Nike Dry que capilariza el sudor.
- Los bolsillos laterales con cremallera son muy cómodos para guardar objetos.
- El diseño ceñido de 3/4 llega por debajo de las rodillas.
- La cintura elástica con cordón interior proporciona un ajuste personalizable.
- 100 % poliéster.

893793

Hombre: S M L XL 2XL

893808

Niños: XS S M L XL



Vista trasera

010

451

KNIT SHORT



MOVILIDAD SIN LÍMITES. MÁXIMA AGILIDAD.

- Tejido Nike Dry que te ayuda a mantener la transpirabilidad y la comodidad.
- El ajuste entallado permite un rendimiento óptimo.
- La cintura elástica con cordón permite personalizar el ajuste.
- 100 % poliéster.

893691

Hombre: S M L XL 2XL

893748

Niños: XS S M L XL



Vista trasera

010

451

WOVEN SHORT



TEJIDO ORIENTADO AL RENDIMIENTO CON BOLSILLOS.

- El tejido Nike Dry capilariza el sudor para ayudarte a mantener la transpirabilidad y la comodidad.
- Cordón que proporciona un ajuste personalizable de perfil bajo.
- Cintura alineada con la malla.
- 100 % poliéster.

893787

Hombre: S M L XL 2XL

010 Black/Black/(White)
451 Obsidian/Obsidian/(White)

WOMEN'S ACADEMY 18





TRAINING TOP



PROTECCIÓN LIGERA Y COMODIDAD CON ABSORCIÓN DEL SUDOR.

- Tejido Nike Dry que te ayuda a mantener la transpirabilidad y la comodidad.
- El panel posterior de malla mejora la ventilación.
- Mangas raglán para disfrutar de un rango de movimiento natural.
- La cinta en la nuca evita las distracciones.
- 100 % poliéster.

*El panel posterior de malla
mejora la ventilación*



Vista trasera

010

100

361



451

463

657

719

- 010 Black/Anthracite/(White)
- 100 White/Black/(Black)
- 361 Green Spark/Pine Green/(White)
- 451 Obsidian/Royal Blue/(White)
- 463 Royal Blue/Obsidian/(White)
- 657 University Red/Gym Red/(White)
- 719 Tour Yellow/Anthracite/(Black)

893741

Mujer: XS S M L XL

POLO



MÁXIMO RENDIMIENTO EN UN DISEÑO CLÁSICO Y CÓMODO.

- El tejido Nike Dry capilariza el sudor para una mayor transpirabilidad y comodidad.
- Las rayas laterales de malla mejoran la transpirabilidad.
- La tapeta oculta de tres botones permite personalizar la ventilación.
- Las mangas montadas proporcionan un ajuste cómodo.
- La cinta en la nuca aporta una sensación suave.
- Las aberturas laterales permiten un rango de movimiento óptimo.
- 100 % poliéster.

La tapeta oculta de tres botones permite personalizar la ventilación



Vista trasera

010

100

361



451

463

657

719

- 010 Black/Anthracite/(White)
- 100 White/Black/(Black)
- 361 Green Spark/Pine Green/(White)
- 451 Obsidian/Royal Blue/(White)
- 463 Royal Blue/Obsidian/(White)
- 657 University Red/Gym Red/(White)
- 719 Tour Yellow/Anthracite/(Black)

899986

Mujer: XS S M L XL

DRILL TOP



MÁXIMO RENDIMIENTO EN UN DISEÑO CLÁSICO Y CÓMODO.

- El tejido Nike Dry capilariza el sudor para una mayor transpirabilidad y comodidad.
- Las rayas laterales de malla mejoran la transpirabilidad.
- La tapeta oculta de tres botones permite personalizar la ventilación.
- Las mangas montadas proporcionan un ajuste cómodo.
- La cinta en la nuca aporta una sensación suave.
- Las aberturas laterales permiten un rango de movimiento óptimo.
- 100 % poliéster.



Vista trasera

010

100

361



451

463

657

719

- 010 Black/Anthracite/(White)
- 100 White/Black/(Black)
- 361 Green Spark/Pine Green/(White)
- 451 Obsidian/Royal Blue/(White)
- 463 Royal Blue/Obsidian/(White)
- 657 University Red/Gym Red/(White)
- 719 Tour Yellow/Anthracite/(Black)

893710

Mujer: XS S M L XL

KNIT TRACK JACKET



CORTE ENTALLADO Y SENSACIÓN DE RAPIDEZ.

- El tejido Nike Dry capilariza el sudor para ayudarte a mantener la transpirabilidad y la comodidad.
- El ajuste entallado y ceñido proporciona un look estilizado.
- Los bolsillos laterales con cremallera son muy cómodos para guardar objetos pequeños.
- El cuello alto con forro de malla ofrece una protección cómoda.
- La cremallera completa en la parte delantera te permite ponerte y quitarte la chaqueta fácilmente.
- Los puños elásticos mantienen la chaqueta en su posición mientras te mueves.
- 100 % poliéster.



Vista trasera

010

100

361



451

463

657

719

- 010 Black/Anthracite/(White)
- 100 White/Black/(Black)
- 361 Green Spark/Pine Green/(White)
- 451 Obsidian/Royal Blue/(White)
- 463 Royal Blue/Obsidian/(White)
- 657 University Red/Gym Red/(White)
- 719 Tour Yellow/Anthracite/(Black)

893767

Mujer: XS S M L XL

Duración: 01 Enero 2018 - 31 Diciembre 2020

TECH PANT

PROTECCIÓN CON CAPILARIZACIÓN DEL SUDOR.

- Tejido Nike Dry que te ayuda a mantener la transpirabilidad y la comodidad.
- El corte entallado con perneras ceñidas reduce el volumen de la prenda.
- Los bolsillos laterales con cremallera son un lugar seguro para guardar objetos.
- Las cremalleras en los bajos te permiten ponerlo y quitarlo con facilidad.
- La cintura elástica con cordón permite personalizar el ajuste.
- Rayas laterales de malla cortadas y cosidas para un look que transmite la velocidad del fútbol.
- 100 % poliéster.



Vista trasera

010

451

Los bolsillos laterales con cremallera son un lugar seguro para guardar objetos

010 Black/Black/(White)
451 Obsidian/Obsidian/(White)

893721
Mujer: XS S M L XL

TECH SHORT

AJUSTE ENTALLADO. RENDIMIENTO ÓPTIMO.

- Tejido Nike Dry que te ayuda a mantener la transpirabilidad y la comodidad.
- La cintura elástica con cordón permite personalizar el ajuste.
- El ajuste entallado permite un rendimiento óptimo.
- Icónica raya lateral de malla para un look que transmite la velocidad del fútbol.
- 100 % poliéster.



Vista trasera

010

451

El ajuste entallado permite un rendimiento óptimo

010 Black/Black/(White)
451 Obsidian/Obsidian/(White)

893723
Mujer: XS S M L XL







TRAINING BIB

ENTRENAMIENTO SIN DISTRACCIONES.

- Tejido de malla que proporciona transpirabilidad y ligereza.
- Corte amplio que permite cambiarse rápidamente.
- Ajuste de alto rendimiento para ofrecer una libertad de movimiento natural.
- Logotipo Swoosh impreso en la parte delantera.
- 100 % poliéster.



Vista trasera

100

313

406

616

702

- 100 White/(Black)
- 313 Action Green/(Black)
- 406 Photo Blue/ (Black)
- 616 Vivid Pink/(Black)
- 702 Volt/(Black)

910936

Unisex: XXS S L

Duración: 01 Enero 2020 - 31 Diciembre 2020

CREW SOCK



DISEÑO ICÓNICO. CREADO PARA EL ENTRENAMIENTO.

- Tecnología Dri-FIT para mantener la transpirabilidad y la comodidad.
- Compresión dinámica en el puente del pie para un ajuste firme.
- Costura plana en la puntera para reducir la fricción.
- 67 % nailon, 23 % algodón, 6 % poliéster, 4 % spandex.



010

100

451

463

657

- 010 Black/Anthracite/(White)
- 100 White/Jetstream/(Black)
- 451 Obsidian/Deep Royal/(White)
- 463 Royal Blue/Bright Blue/(White)
- 657 University Red/Team Red/(White)

SX6835 Unisex

XS: Eur 30-34 | S: Eur 34-38 | M: Eur 38-42 | L: Eur 42-46 | XL: Eur 46-50
XS: UK 12-2 | S: UK 2-5 | M: UK 5.5-7.5 | L: UK 8-11 | XL: UK 11-14.5

Duración: 01 Abril 2017 - 31 Diciembre 2020

Este producto solo se puede pedir en múltiplos de 6 pares.

TEAM UNISEX BEANIE



AISLAMIENTO CÁLIDO CON ESTILO ATLÉTICO.

- Tecnología Dri-FIT para mantener la transpirabilidad y la comodidad.
- Cuerpo elástico para un ajuste personalizado
- Remate de Algodón para garantizar la calidez durante el juego.
- 62 % algodón, 38 % poliéster.



013 Black/Black/(White)

AV9751

Unisex: Talla única

Duración: 01 Octubre 2018 - 30 Septiembre 2020

TEAM FALL JACKET

PROTECCIÓN Y CALIDEZ PARA ENTRENAR.

- Tejido que proporciona mayor transpirabilidad y resistencia a las inclemencias meteorológicas.
- Forro de tejido Fleece para brindar comodidad y calidez.
- Capucha regulable con cierres que ofrece una protección adaptable.
- Bolsillos laterales con cremallera para un almacenamiento seguro.
- Cordón en el dobladillo elástico para regular el ajuste.
- 100% poliéster.



010 Black/Black/(White)

451 Obsidian/Obsidian/(White)

645550

Hombre: S M L XL 2XL

645905

Niños: XS S M L XL

Duración: 01 Enero 2015 - 31 Diciembre 2020

www.niketeamfootball.com

LIFESTYLE





LIFESTYLE

TEAM CLUB 19 TEE

TODOS LOS DÍAS. TODOS LOS EQUIPOS.

- La mezcla de Algodón y Poliéster ofrece un tacto suave.
- Las costuras de los hombros están cubiertas para aportar una mayor suavidad.
- Las mangas montadas y el cuello elástico ofrecen un look clásico.
- Ajuste estándar que se adapta al contorno de tu cuerpo.
- Lleva el logotipo Swoosh bordado en la parte derecha del pecho.
- 65 % algodón, 35 % poliéster.



Vista trasera

010

071

100

451

463

657

010 Black/Black/Black/(White)

071 Charcoal Heather/Charcoal Heather/Charcoal Heather/(White)

100 White/White/White/(Black)

451 Obsidian/Obsidian/Obsidian/(White)

463 Royal Blue/Royal Blue/Royal Blue/(White)

657 University Red/University Red/University Red/(White)

AJ1504

Hombre: S M L XL 2XL

AJ1548

Niños: XS S M L XL

TEAM CLUB 19 POLO

UN ACABADO CLÁSICO IMPECABLE.

- El tejido de Algodón es de doble punto para que disfrutes de un tacto suave y texturizado.
- El cuello con tapeta oculta ofrece un look depurado.
- El dobladillo de atrás más largo aporta una cobertura versátil.
- Costuras de los hombros reforzadas que proporcionan durabilidad.
- Su ajuste estándar se adapta a la forma de tu cuerpo y ofrece espacio adicional.
- Lleva el logotipo Swoosh bordado en la parte derecha del pecho.
- 100 % algodón.



Vista trasera

010

071

100

451

463

657

010 Black/(White)

071 Charcoal Heather/(White)

100 White/(Black)

451 Obsidian/(White)

463 Royal Blue/(White)

657 University Red/(White)

AJ1502

Hombre: S M L XL 2XL

AJ1546

Niños: XS S M L XL

TEAM CLUB 19 CREW

COMODIDAD CON CAPILARIZACIÓN DEL SUDOR.

- Tejido French Terry para más suavidad, calidez y comodidad.
- Cuello, puños y dobladillo elásticos para un ajuste ceñido.
- Cuello redondo para un ajuste versátil.
- 80 % algodón, 20 % poliéster.



Vista trasera

010

063



071

451

657

- 010 Black/(White)
063 Dark Grey Heather/(White)
071 Charcoal Heather/(White)
451 Obsidian/(White)
657 University Red/(White)

AJ1466

Hombre: S M L XL 2XL

AJ1545

Niños: XS S M L XL

TEAM CLUB 19 HOODIE

COMODIDAD ABSOLUTA. DISEÑO CLÁSICO

- Ojales de metal que ofrecen estilo y funcionalidad.
- Cuello, puños y dobladillo elásticos para un ajuste ceñido.
- Capucha y bolsillo de canguro para más calidez y protección.
- Estilo juvenil sin cordón exterior.
- 80 % algodón, 20 % poliéster.



Vista trasera

010

071

451

463

657

010 Black/Black/White/(White)

071 Charcoal Heather/Anthracite/White/(White)

451 Obsidian/Obsidian/White/(White)

463 Royal Blue/Royal Blue/White/(White)

657 University Red/University Red/White/(White)

AR3239

Hombre: S M L XL 2XL

AJ1544

Niños: XS S M L XL

TEAM CLUB 19 FULL-ZIP HOODIE

TACTO SUAVE. COMODIDAD MEJORADA

- Ojales de metal que ofrecen estilo y funcionalidad.
- Diseño con cremallera completa para que regule la protección.
- Discreta combinación de colores para un look impecable.
- Estilo juvenil sin cordón exterior.
- 80 % algodón, 20 % poliéster.

*Ojales de metal que ofrecen
estilo y funcionalidad*



Vista trasera

010

063

071

451

657

010 Black/Black/White/(White)

063 Dark Grey Heather/Dark Steel Grey/Black/(Black)

071 Charcoal Heather/Anthracite/White/(White)

451 Obsidian/Obsidian/White/(White)

657 University Red/University Red/White/(White)

AJ1313

Hombre: S M L XL 2XL

AJ1458

Niños: XS S M L XL

TEAM CLUB 19 SHORT

CON EL ESTILO EN MENTE.

- Tejido French Terry para más suavidad, calidez y comodidad.
- Cordón exterior para un ajuste personalizable.
- Diseño ajustado para un look con estilo.
- 80 % algodón, 20 % poliéster.



- 010 Black/Black/White/(White)
063 Dark Grey Heather/Dark Steel Grey/Black/(Black)
071 Charcoal Heather/Anthracite/White/(White)
451 Obsidian/Obsidian/White/(White)

AQ3136

Hombre: S M L XL 2XL

AQ3142

Niños: XS S M L XL

TEAM CLUB 19 PANT

COMODIDAD DURANTE TODO EL DÍA.

- Tejido Fleece cepillado que proporciona gran calidez.
- Cintura elástica con cordón exterior para un ajuste regulable.
- Puño elástico para un ajuste elegante.
- 80 % algodón, 20 % poliéster.



Puño elástico para un ajuste elegante

- 010 Black/White/(White)
063 Dark Grey Heather/Black/(Black)
071 Charcoal Heather/White/(White)
451 Obsidian/White/(White)

AJ1468

Hombre: S M L XL 2XL

AJ1549

Niños: XS S M L XL

EQUIPACIÓN





BALONES



100

NIKE MERLIN II

**MAYOR ZONA DE CONTACTO.
CONTROL INIGUALABLE DE LA AYECTORIA.**

- Diseño de cuatro paneles para ampliar la zona de contacto.
- Tinta en 3D para crear diferentes texturas y proporcionar un control estratégico tanto en mojado como en seco.
- Ranuras Nike Aerowtrak para una rotación uniforme del balón.
- Cámara de látex para mantener la presión del aire de forma más homogénea que las cámaras de Goma tradicionales.
- 37 % piel sintética, 33 % Goma, 20 % poliéster, 10 % algodón.

100 White/Obsidian/Blue Fury/White

SC3635

Size: 5

Duración: 01 Julio 2019- 30 Junio 2020



CN5332

Size: 5

Duración: 01 Julio 2020 - 30 Junio 2021



100

NIKE MAGIA III

**SEGUIMIENTO SENCILLO.
VUELO PERFECTO.**

- Ranuras Nike Aerowtrak para un vuelo preciso del balón.
- Diseño tradicional de múltiples paneles soldados que proporciona una respuesta excelente.
- Estampados de alto contraste para facilitar la visibilidad.
- 40 % goma, 40 % piel sintética, 15 % poliéster, 5 % algodón.

100 White/Obsidian/Blue Hero/White

SC3622

Size: 5

Duración: 01 Julio 2019- 31 Diciembre 2020



CN5341

Size: 5

Duración: 01 Julio 2020 - 30 Junio 2021





100

NIKE TEAM MAGIA II

DURABILIDAD MEJORADA. RENDIMIENTO CONSTANTE.

- Cambio de 12 a 4 paneles para ampliar la zona de contacto y mejorar los tiros.
- Ranuras Aerow Trac para una trayectoria y unos tiros más precisos.
- Cubierta microtexturizada para mejorar el agarre.
- Con el distintivo de la FIFA.
- 40 % goma, 40 % Piel Sintética, 15 % poliéster, 5 % algodón.



100 White/Black/Volt/(Black)

SC3536

Size: 5

Duración: 01 Enero 2019- 31 Diciembre 2020



100

NIKE STRIKE PRO TEAM

PRECISIÓN DECISIVA. CONTROL TOTAL DEL BALÓN.

- Diseño de 12 paneles para un vuelo preciso y auténtico del balón.
- Cubierta texturizada que ofrece un toque y una sensación mejorados.
- Cámara de aire de Goma reforzada para mejorar la retención del aire y la forma del balón.
- Ranuras Nike Aerow Trac para estabilizar el vuelo del balón.
- Gráficos de alto contraste para facilitar el seguimiento del balón.
- 60 % goma, 15 % poliuretano, 13 % poliéster, 12 % EVA.



100 White/Black/Volt/(Black)

101 White/Black/Total Orange/(Total Orange)

SC3936

Size: 4

SC3539

Size: 5

Duración: 01 Enero 2019 - 31 Diciembre 2020



101



100 290g



100 350g

NOVEDAD

NIKE STRIKE TEAM LIGHTWEIGHT

EVERYDAY A PARA EL JUEGO DEL DÍA A DÍA..

- Cubierta texturizada para un toque excepcional.
- Cámara de aire de Goma para mantener la presión del aire y la forma.
- Estampados de alto contraste para facilitar la visibilidad.
- 60 % goma, 15 % poliuretano, 13 % poliéster, 12 % EVA.

100 White/Black/Cyan 290g

100 White/Black/Bright Crimson 350g

SC3989 (290g)

Size: 4, 5

SC3991 (350g)

Size: 5

Duración: 01 Enero 2020 - 31 Diciembre 2020







100

398



610

710

803



NIKE PITCH TEAM

PARA EL JUEGO DEL DÍA A DÍA.

- "Cubierta suave y duradera para aumentar la uniformidad.
- Cámara de aire de Goma para mantener la presión del aire y la forma.
- Estampados de alto contraste para un seguimiento sencillo del balón.
- 60 % goma, 15 % poliuretano, 13 % poliéster, 12 % EVA

100 White/Black

398 Green Strike/Black

610 Bright Crimson/White

710 Yellow/Blue

803 Total Orange/Blue

SC3992

Size: 3, 4, 5

Duración: 01 Enero 2020 - 31 Diciembre 2020



101



101



NIKE FUTSAL

DURADERO Y FÁCIL DE SEGUIR.

- Estampados de alto contraste para un seguimiento sencillo del balón.
- El diseño duradero y texturizado mejora el control del balón.
- Confección cosida a mano duradera y resistente a la abrasión.
- Cubierta texturizada para un toque excepcional.
- Tamaño y peso oficial para fútbol sala.
- 60 % goma, 15 % poliuretano, 13 % poliéster, 12 % EVA

PRO

101 White/Racer Blue/Black

MAESTRO

101 White/Bright Crimson/Racer Blue

SC3971 SIZE: PRO

SC3974 SIZE: PRO, NIÑOS

Duración: 01 Enero 2020 - 31 Diciembre 2020

BAGS

NOVEDAD

NIKE CLUB TEAM DUFFEL

GUARDA LAS COSAS CÓMODAMENTE DENTRO Y FUERA DEL CAMPO.

- Compartimento principal de gran tamaño.
- Bolsillo interior para guardar objetos pequeños de forma segura.
- Compartimento específico para guardar la equipación seca y mojada por separado y mantenerla limpia y organizada.
- Asas que se pueden unir para ofrecer una opción de transporte alternativa.
- 100 % poliéster.

010 Black/Black/(White)

410 Midnight Navy/Black/(White)

657 University Red/Black/(White)

CV7828 large

Size: 50L x 32W x 41H cm / 53L

CV7829 medium

Size: 48L x 31W x 37H cm / 48L

CV7830 small

Size: 44L x 29W x 36H cm / 42L



010

410

657

NOVEDAD

NIKE CLUB TEAM HARDCASE

ESPACIO RESISTENTE PARA GUARDAR LAS COSAS EN EL CAMPO Y EL ASFALTO.

- Bolsillo principal de gran tamaño.
- Parte inferior resistente para proteger tus cosas.
- Asas y correas para los hombros versátiles para transportar la equipación fácilmente.
- Compartimento en la parte inferior con cremallera para guardar la equipación seca y mojada por separado y mantenerla limpia y organizada.
- 100 % poliéster.

010 Black/Black/(White)

410 Midnight Navy/Black/(White)

657 University Red/Black/(White)

CV7826 large

Size: 50L x 33W x 41H cm / 52L

CV7827 medium

Size: 48L x 31W x 40H cm / 45L



010

410

657



010

410

657

NIKE CLUB TEAM BACKPACK

ALMACENAMIENTO PERFECTO PARA EL CAMPO.

- Bolsillo delantero para guardar el balón.
- Compartimiento perforado con láser para prendas secas y húmedas para mantener la equipación limpia y organizada.
- Bolsillos de malla en cada lado para llevar botellas de agua.
- Compartimiento principal grande con doble cremallera para transportar tu equipación con seguridad.
- Las correas curvadas para los hombros y el panel posterior están acolchados para llevar tus cosas con comodidad.
- Bolsillo posterior con interior de fieltro para guardar el teléfono o las llaves.
- Espacio en la parte delantera para el escudo del equipo.
- 100 % poliéster.

010 Black/Black/(White)

410 Midnight Navy/Black/(White)

657 University Red/Black/(White)

BA5501

Size: 48L x 35W x 17D cm / 30L

Duración: 01 Abril 2018 - 31 Diciembre 2020

NIKE NIÑOS BACKPACK

ALMACENAMIENTO PERFECTO PARA EL CAMPO.

- Compartimiento principal con cremallera doble para un almacenamiento seguro.
- Compartimiento para prendas húmedas y secas para mantener la equipación limpia y organizada.
- Bolsillos de malla en cada lado para llevar botellas de agua.
- Correas para los hombros y panel posterior acolchados para llevar tus cosas con comodidad.
- Bolsillo trasero forrado con fieltro para guardar el teléfono o las llaves.
- 100 % poliéster.

010 Black/Black/(White)

BA5773

Size: 45L x 30W x 13D cm / 22L

Duración: 01 Abril 2018 - 31 Diciembre 2020

NIKE CLUB TEAM ROLLER BAG

COMPARTIMENTOS SEPARADOS PARA MAYOR COMODIDAD.

- Asa regulable y ruedas para un transporte cómodo.
- Compartimiento principal con cremallera para guardar tus cosas de forma segura.
- Asa de agarre en el lateral para una opción de transporte alternativa y fácil.
- 100 % poliéster.

BA5199

Size: 82L x 35W x 38H cm / 120L 5

Duración: 01 Enero 2015 - 31 Diciembre 2021

010 Black/Black/(White)





NIKE HYPERWARM FIELD PLAYER GLOVES

HAZ FRENTE AL MAL TIEMPO.

- Los guantes Nike Pro HyperWarm están confeccionados en un tejido térmico que capilariza el sudor para mantener las manos calientes y secas.
- Zonas de silicona en la palma y los dedos para un mejor agarre del balón.
- Puños elásticos y flexibles para un ajuste seguro.
- 60 % poliéster, 27 % nylon, 8 % otros, 5 % goma.

GS0373

Size: S M L XL

Duración: 01 Octubre 2018 - 30 Septiembre 2020

CU1589

Size: S M L XL

Duración: 01 Octubre 2020 - 30 Septiembre 2022

013 Black/(White)



NIKE CLUB TEAM TOILETRY BAG

ALMACENAMIENTO SEGURO PARA TUS BÁSICOS.

- Cierre con cremallera para guardar tus cosas de forma segura.
- Parte inferior de lona que ayuda a mantener tus objetos secos.
- Asa de agarre para llevarla con facilidad.
- 100 % poliéster.

BA5198

Size: 27L x 16W x 16H cm / 6L

Duración: 01 Enero 2019 - 31 Diciembre 2021

010 Black/Black/(White)



NIKE CLUB TEAM BALL BAG

PARA ENTRENAR O PARA EL DÍA DEL PARTIDO.

- Correas acolchadas regulables para transportarla cómodamente.
- Cierre con cordón para un almacenamiento de fácil acceso.
- Tejido de malla para mejorar la ventilación.
- 84 % poliéster, 16 % nylon.

BA5200

Size: 86L x 47W x 47H cm / 164L

Duración: 01 Enero 2019 - 31 Diciembre 2021

010 Black/Black/(White)





SIZE CHARTS

A P P A R E L

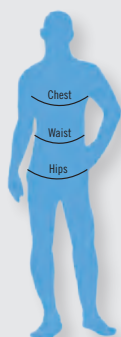

Hombre (metric)

Size (cm)	Chest	Waist	Hip	Inseam		
				Regular	Short	Long
S	88-96	73-81	88-96	82-5	77-5	87-5
M	96-104	81-89	96-104	83	78	88
L	104-112	89-97	104-112	83-5	78-5	88-5
XL	112-124	97-109	112-120	84	79	89
XXL	124-136	109-121	120-128	84-5	79-5	89-5
XXXL	136-148	121-133	128-136	85	80	90

Mujer (metric)

Size (cm)	Bust	Waist	Hip	Inseam		
				Regular	Short	Long
XS	76-83	60-67	84-91	79-5	74-5	84-5
S	83-90	67-74	91-98	79-5	74-5	84-5
M	90-97	74-81	98-105	80	75	85
L	97-104	81-88	105-112	80	75	85
XL	104-114	88-98	112-120	80.5	75.5	85.5



Kids' (metric)

Size (cm)	Chest	Waist	Hip	EMEA Height
XS	64.5-66	59.5-61.5	68.5-71	122-128
S	66-69	61.5-65	71-74.5	128-137
M	69-75	65-69	74.5-79.5	137-147
L	75-81.5	69-72.5	79.5-84.5	147-158
XL	81.5-88.5	72.5-75.5	84.5-89.5	158-170



Little Kids' (metric)

Size (cm)	Numeric Size	Chest	Waist	Hip	Height	Age
XS	4	53-56	54-56	56-59	96-104	3-4
S	5	56-59	56-58	59-61	104-110	4-5
M	6	59-61	58-59	61-63	110-116	5-6
L	6X/7	61-63	59-60	63-66	116-122	6-7
XL	7X	63-66	60-61	66-70	122-128	7-8



S O C K S

Hombre & Mujer (unisex)

Size	Europe Shoe	UK Shoe	Hombre US Shoe	Mujer US Shoe	cm
XS	30-34	12-2	13C-3Y		19-21
S	34-38	2-5	3Y-5Y	4-6	21-24
M	38-42	5.5-7.5	6-8	6-10	24-27
L	42-46	8-11	8-12	10-13	27-30
XL	46-50	11-14.5	12-15		30-33

B A L L S

Junior - Niños - Adult

Size (cm)	3	4	5	Age
Junior	58.5-61			8 and younger
Niños		63.5-66		8-12
Adult			68-70	13+

NIKE FIT SYSTEM



DRI-FIT: Capilariza el sudor para mantener la frescura y la comodidad.

DRI-FIT SPHERE: Confección en 3D para mantener la transpirabilidad y reducir los roces provocados por el sudor .



STORM-FIT 1: Evita que te mojes y mantiene la comodidad con tiempo moderado.

5,10 & 20: Evita que te mojes y mantiene la comodidad con lluvia, granizo y nieve.

Tejido transpirable con costuras selladas que bloquea totalmente la lluvia y el viento:

STORM-FIT 5: hasta 5.000 mm de presión del agua

STORM-FIT 10: hasta 10.000 mm de presión del agua

STORM-FIT 20: hasta 20.000 mm de presión del agua

INSTRUCCIONES DE LAVADO

INSTRUCCIONES DE CUIDADO PARA LA ROPA NIKE TEAM SPORTS

Ocúpate enseguida de las camisetas. Cuanto antes prepares y laves la ropa con manchas, mejores resultados obtendrás. No dejes que se fijen ni la suciedad ni las manchas. No dejes ni las camisetas húmedas ni las sucias en las bolsas de fútbol o del gimnasio, porque podrían acabar con mal olor y con manchas permanentes.

Si la mancha no desaparece con el lavado:

1. No seques la prenda. El calor de la secadora fijaría la mancha.
2. Pon a remojo la mancha con una solución de prelavado. Si la mancha no sale, puede que tengas que aplicar un producto para eliminar manchas directamente sobre la zona afectada. Después lava de nuevo la prenda en la lavadora.
3. No seques la prenda antes de eliminar la mancha, porque el calor de la secadora la fijaría.

Cuando elimines la mancha, ya puedes lavar la prenda en la lavadora como haces habitualmente.

CUIDADOS DETALLADOS

Prepara la ropa muy sucia. Aplica detergente para lavadora sin diluir o, si se puede, lejía. Pon a remojo las manchas más profundas. Deja entre una y tres horas la ropa manchada en un cubo con agua tan caliente como admita el tejido con un buen detergente para lavadoras. Si las manchas están en prendas delicadas, lávalas en agua fría y con un producto sin cloro.

Prelavado: para la ropa muy sucia. Pon el ciclo de prelavado con la cantidad recomendada de detergente. Cuando termine el ciclo de lavado, escurre la solución de prelavado y pon la lavadora con el agua más caliente recomendada por el fabricante.

Consulta siempre las instrucciones de lavado de cada prenda.

AVISO LEGAL

El catálogo de fútbol de Nike Team tiene por objetivo ofrecer una visión global de los productos a la venta para los equipos. A pesar de que la información recogida en este catálogo se ha recopilado y preparado de modo que se asegure la exactitud del contenido, Nike no ofrece garantías sobre esta información. Nike se reserva el derecho de cambiar los artículos de la línea de productos o sus especificaciones individuales en cualquier momento.



Copyright © NEON 01/2020 - Distributed by NEON - SPAIN